Lumiprobe Corporation
115 Airport Dr Suite 160
Westminster, Maryland 21157
USA
Телефон: +1 888 973 6353
Факс: +1 888 973 6354
Email: order@lumiprobe.com

BDP® 581/591 карбоновая кислота

http://ru.lumiprobe.com/p/bdp-581-591-acid

BDP 581/591 - флуорофор, который подходит для детекции активных форм кислорода (reactive oxygen species, ROS). Данное производное - карбоновая кислота, содержащая свободную COOH-группу.

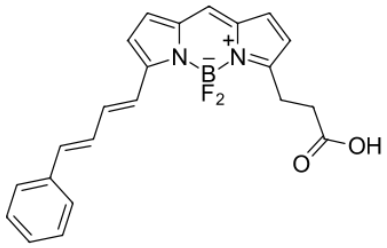

Структура карбоновой кислоты BDP 581/591

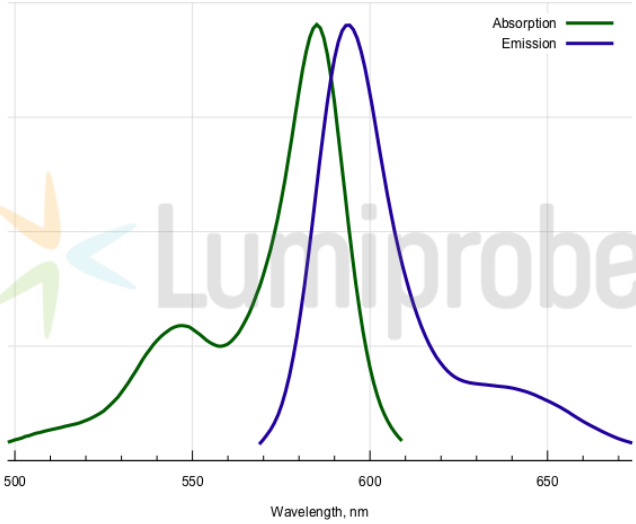

Спектры поглощения и эмиссии BDP 581/591

Общие свойства

Вид продукта:	темный порошок
Молекулярная масса:	392.21
CAS-номер:	480999-04-0
Брутто-формула:	$C_{22}H_{19}N_2BF_2O_2$
Растворимость:	хорошая в ДМФА, ДМСО, дихлорметане
Контроль качества:	ЯМР ^{1}H, ВЭЖХ-МС (95%)
Условия хранения:	Хранение: 24 месяца (с момента доставки) при -20°C в темноте. Транспортировка: до трех недель при комнатной температуре. Избегайте хранения на свету. Берегите от влаги.
Юридическое заявление:	Продукт предлагается и продаётся только в исследовательских целях. Продукт не проверяется на безопасность и эффективность в пищевых продуктах, лекарствах, медицинских приборах, косметических средствах, нет явного или подразумеваемого разрешения на использование для любых других целей, включая, помимо прочего, диагностические цели in vitro, для людей или животных или в коммерческих целях.

Спектральные свойства

Максимум возбуждения/поглощения, нм:	585
ε, л·моль$^{-1}$·см$^{-1}$:	104000
Длина волны флуоресценции, нм:	594
Квантовый выход флуоресценции:	0.83
CF_{260}:	0.06
CF_{280}:	0.04

BDP® — зарегистрированная торговая марка Lumiprobe