Lumiprobe Corporation
115 Airport Dr Suite 160
Westminster, Maryland 21157
USA
Телефон: +1 888 973 6353
Факс: +1 888 973 6354
Email: order@lumiprobe.com

BDP® TR алкин

http://ru.lumiprobe.com/p/bdp-tr-alkyne

BDP TR - бордипиррометеновый флуорофор для канала ROX. Это универсальный флуоресцентный краситель для использования в микроскопии, экспериментах по измерению анизотропии флуоресценции и многих других приложений.

Это производное - алкин для конъюгации с помощью медь-катализируемой реакции диполярного циклоприсоединения к азидам (Click chemistry).

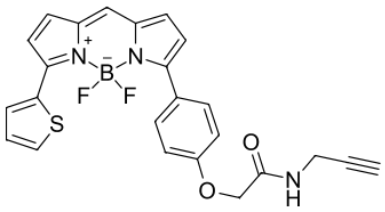

Структура BDP TR алкина

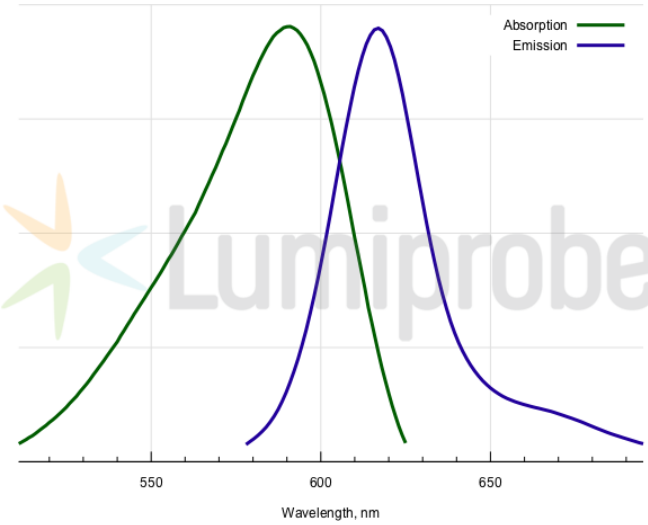

Спектры поглощения и эмиссии BDP TR

Общие свойства

Вид продукта:	темное твердое вещество
Инкремент массы молекулярного иона:	461.1
Молекулярная масса:	461.29
CAS-номер:	2006345-35-1
Брутто-формула:	$C_{24}H_{18}N_3BF_2O_2S$
Растворимость:	хорошая в ДМФА, ДМСО, дихлорметане
Контроль качества:	ЯМР ^{1}H, ВЭЖХ-МС (95%)
Условия хранения:	Хранение: 24 месяца (с момента доставки) при -20°C в темноте. Транспортировка: до трех недель при комнатной температуре. Избегайте хранения на свету. Берегите от влаги.
Юридическое заявление:	Продукт предлагается и продаётся только в исследовательских целях. Продукт не проверяется на безопасность и эффективность в пищевых продуктах, лекарствах, медицинских приборах, косметических средствах, нет явного или подразумеваемого разрешения на использование для любых других целей, включая, помимо прочего, диагностические цели in vitro, для людей или животных или в коммерческих целях.

Спектральные свойства

Максимум возбуждения/поглощения, нм:	589
ε, л·моль$^{-1}$·см$^{-1}$:	69000
Длина волны флуоресценции, нм:	616
Квантовый выход флуоресценции:	0.9
CF_{260}:	0.15
CF_{280}:	0.19