Lumiprobe Corporation
115 Airport Dr Suite 160
Westminster, Maryland 21157
USA
Телефон: +1 888 973 6353
Факс: +1 888 973 6354
Email: order@lumiprobe.com

Биотинил тирамид

http://ru.lumiprobe.com/p/biotinyl-tyramide

Тирамидная амплификация (TSA) — самый универсальный и эффективный способ усиления интенсивности флуоресцентного сигнала, применяемый в иммуногистохимии (ИГХ, IHC), иммуноцитохимии (ICC) и флуоресцентной гибридизации *in situ* (FISH). Метод TSA основан на способности пероксидазы хрена (HRP) в присутствии низких концентраций пероксида водорода превращать меченый тираминсодержащий субстрат в окисленный, высокореактивный свободный радикал, который ковалентно связывается с остатками тирозина белковых молекул, расположенных рядом с ним.

По сравнению с обычными процедурами, метод TSA увеличивает чувствительность иммунофлуоресцентного обнаружения целевых молекул более чем в 100 раз, благодаря чему он особенно подходит для обнаружения мишеней с низкой концентрацией. В применениях, где не требуется повышение чувствительности обнаружения, TSA позволяет значительно снижать концентрации антител или зондов без потери интенсивности сигнала, и тем самым уменьшать фоновое окрашивание, возникающее из-за перекрестной реактивности или неспецифического связывания антител.

Данный тирамид — производное биотина для амплификации и последующего обнаружения сигнала с помощью меченого конъюгата стрептавидина. Этот реагент можно использовать с любым антителом или другими молекулами, конъюгированными с HRP, для окрашивания клеток и тканей методами иммунофлуоресценции.

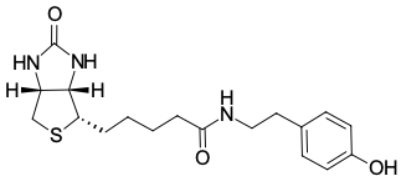

Структура Биотинил тирамида

Общие свойства

Вид продукта:	белое твердое вещество
Молекулярная масса:	363.48
CAS-номер:	41994-02-9
Брутто-формула:	$C_{18}H_{25}N_3O_3S$
Растворимость:	ДМСО, ДМФА, метанол
Контроль качества:	ЯМР ^{1}H и ВЭЖХ-МС (95+%)
Условия хранения:	24 месяца (с момента доставки) при -20°C в темноте. Транспортировка: до трех недель при комнатной температуре. Берегите от влаги.
Юридическое заявление:	Продукт предлагается и продаётся только в исследовательских целях. Продукт не проверяется на безопасность и эффективность в пищевых продуктах, лекарствах, медицинских приборах, косметических средствах, нет явного или подразумеваемого разрешения на использование для любых других целей, включая, помимо прочего, диагностические цели in vitro, для людей или животных или в коммерческих целях.