Lumiprobe Corporation
115 Airport Dr Suite 160
Westminster, Maryland 21157
USA
Телефон: +1 888 973 6353
Факс: +1 888 973 6354
Email: order@lumiprobe.com

sulfo-Cyanine7 амин

http://ru.lumiprobe.com/p/sulfo-cy7-amine

Аминопроизводное инфракрасного красителя sulfo-Cyanine7.

Этот краситель для ближней ИК-области можно использовать для сочетания с различными реакционноспособными электрофильными производными, а также для мечения посредством ферментативного трансаминирования.

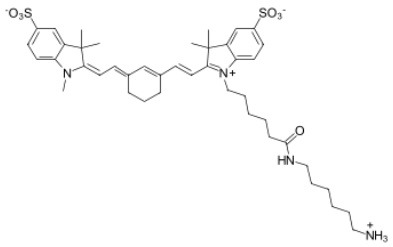

Структура sulfo-Cy7 амина

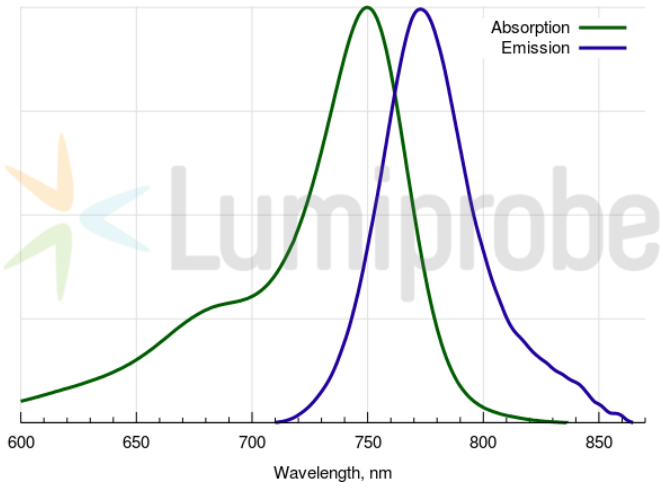

Спектры поглощения и эмиссии sulfo-Cyanine7

Общие свойства

Вид продукта:	темно-зеленый порошок
Молекулярная масса:	807.07
CAS-номер:	2236573-39-8
Брутто-формула:	$C_{43}H_{58}N_4O_7S_2$
Растворимость:	низкая в воде (0.50 мМ = 40 мг/л), хорошая DMF, DMSO
Контроль качества:	ЯМР ^{1}H, ВЭЖХ-МС (95%)
Условия хранения:	Хранение: 24 месяца (с момента доставки) при -20°C в темноте. Транспортировка: до трех недель при комнатной температуре. Избегайте хранения на свету.
Юридическое заявление:	Продукт предлагается и продаётся только в исследовательских целях. Продукт не проверяется на безопасность и эффективность в пищевых продуктах, лекарствах, медицинских приборах, косметических средствах, нет явного или подразумеваемого разрешения на использование для любых других целей, включая, помимо прочего, диагностические цели in vitro, для людей или животных или в коммерческих целях.

Спектральные свойства

Максимум возбуждения/поглощения, нм:	750
ε, л·моль$^{-1}$·см$^{-1}$:	240600
Длина волны флуоресценции, нм:	773
Квантовый выход флуоресценции:	0.24
CF_{260}:	0.04
CF_{280}:	0.04

Cy® — зарегистрированная торговая марка GE Healthcare в некоторых странах.